

Agenzia delle Entrate
CATASTO FABBRICATI
Ufficio Provinciale di
Parma

Dichiarazione protocollo n. PR0237137 del 23/12/2019

Comune di Fidenza

Frazione Chiusaferranda

civ. 12B

Identificativi Catastali:

Sezione:

Foglio: 12

Particella: 166

Subalterno: 4

Compilata da:
Davighi Paolo

Iscritto all'albo:
Geometri

Prov. Parma

N. 01573

Planimetria

Scheda n. 1

Scala 1:200

PIANO PRIMO SOTTOSTRADA
(SEMINTERRATO)

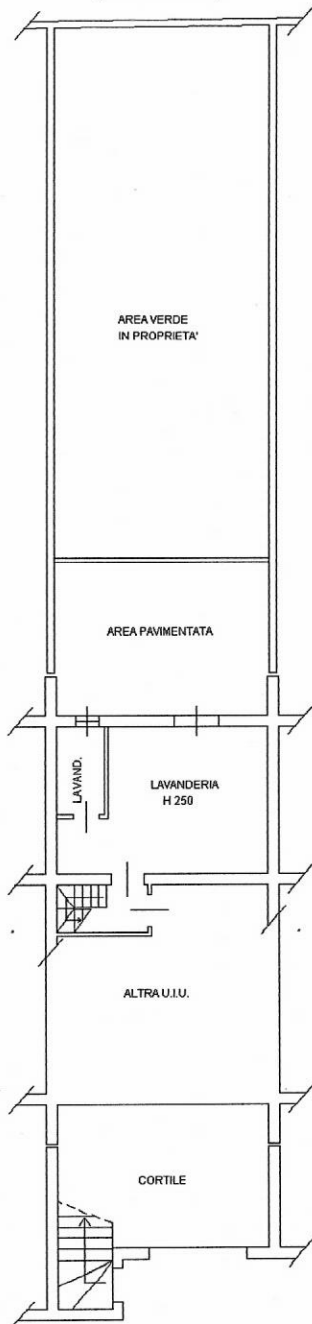

PIANO TERRA
(RIALZATO)



PIANO PRIMO

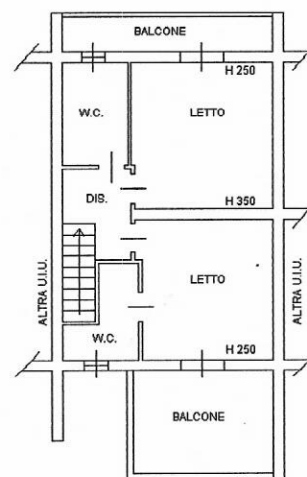

AREA IN
PROPRIETA'

Ultima planimetria in atti



**Agenzia del Territorio
CATASTO FABBRICATI
Ufficio Provinciale di
Parma**

Dichiarazione protocollo n. PR0128522 del 21/09/2006

Planimetria di u.i.u. in Comune di Fidenza

Localita Chiusa Ferranda

civ.

Identificativi Catastali:

Sezione:

Foglio: 12

Particella: 166

Subalterno: 14

Compilata da:

Tarantino Raffaele

Iscritto all'albo:

Geometri

Prov. Parma

N. 1545

Scheda n. 1

Scala 1:200

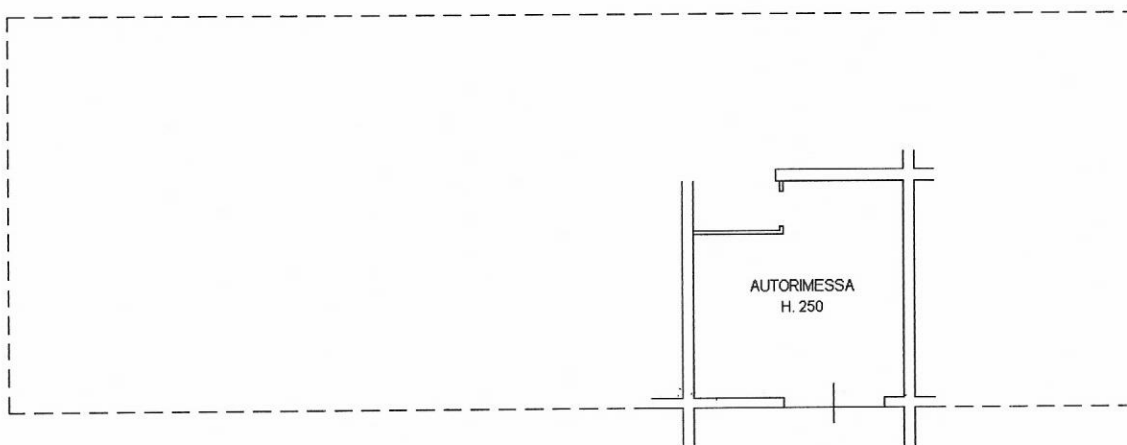

PIANO SEMINTERRATO



Ultima planimetria in atti

Data: 13/03/2024 - n. T243419 - Richiedente: CLMMGV64S68A390Z

Totale schede: 1 - Formato di acquisizione: A4(210x297) - Formato stampa richiesto: A4(210x297)